

MANUAL DO PARTICIPANTE
ENDEREÇO E ACESSO A VIDEOCONFERENCIA DO ENSINO/IPEN.

<http://videoconferencia.ipen.br/ensino>

ENTRAR COMO CONVIDADO COLOCANDO SEU NOME DE PARTICIPANTE.

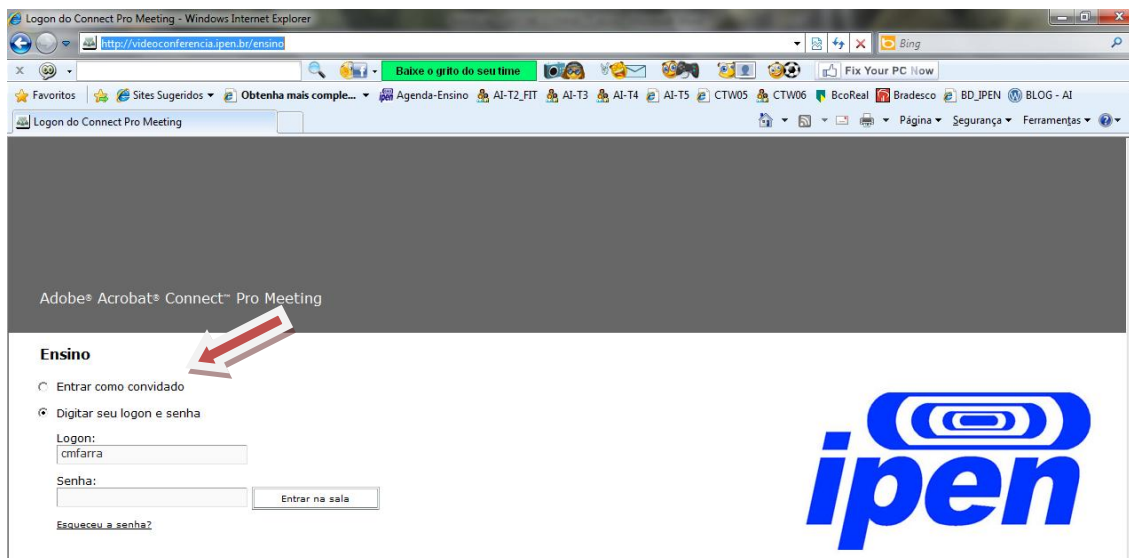

CONFIGURAR CAMÊRA E AUDIO.

Entrar no Assistente de Configuração de Audio e avançar.

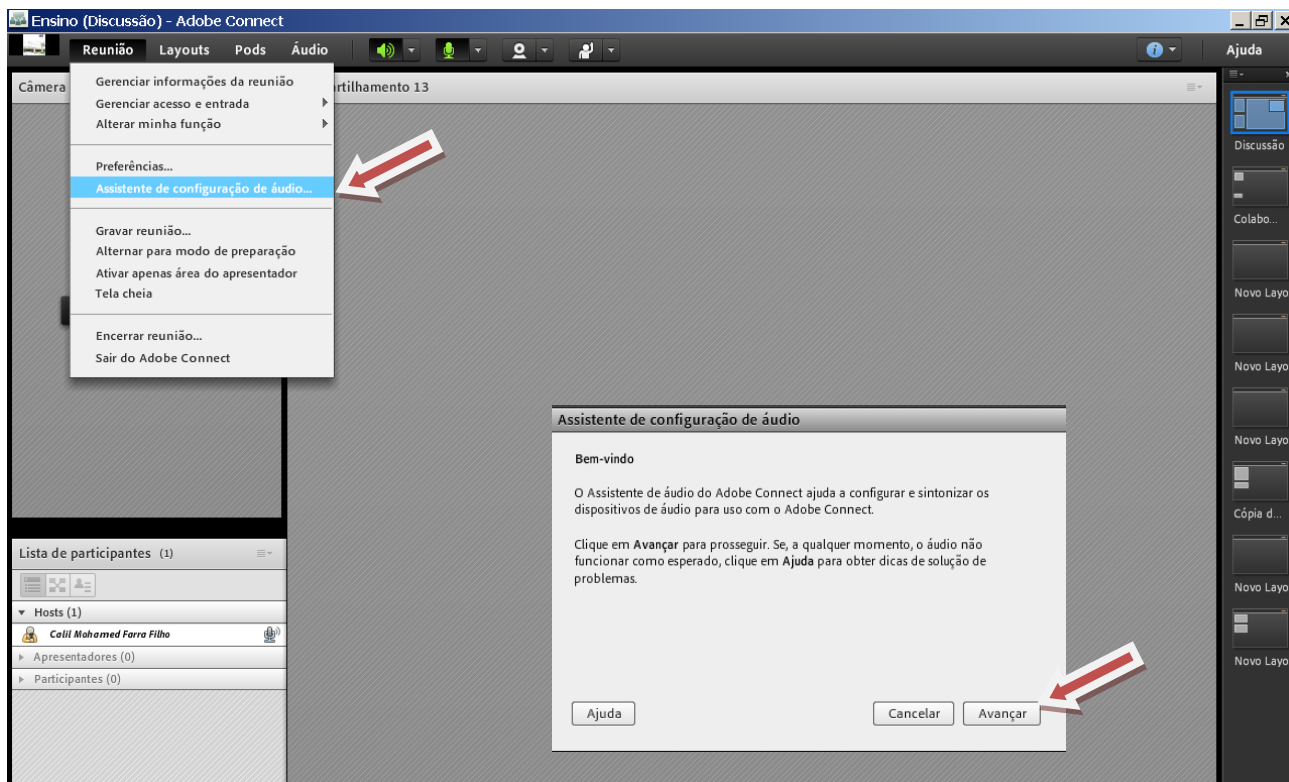

Clicar em Reproduzir som para ver se a saída de áudio (CX de SOM) está OK.

Deverá ouvir uma música instrumental.

Depois clicar em avançar.

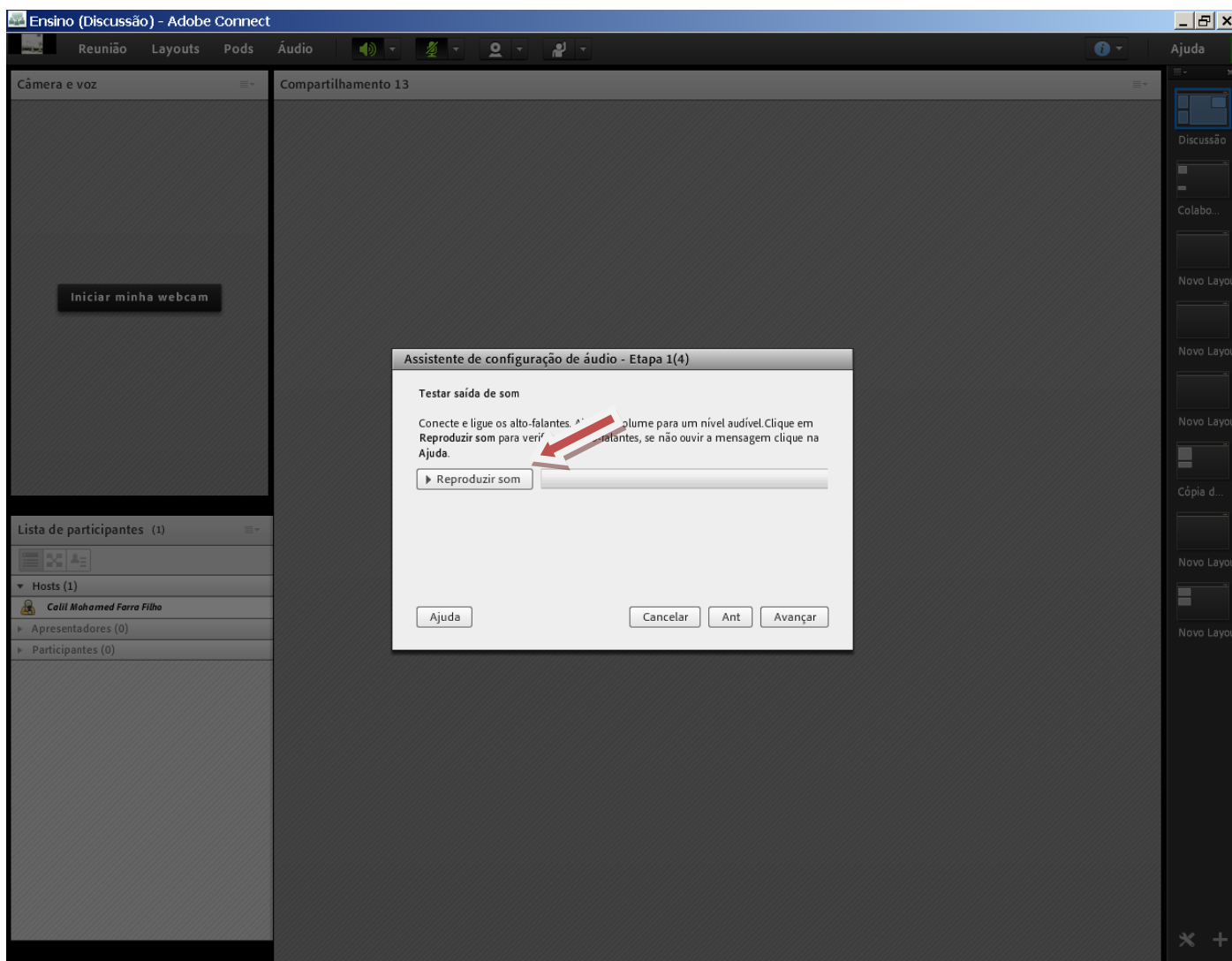

Clicar na seta para efetuar a seleção do MICROFONE.

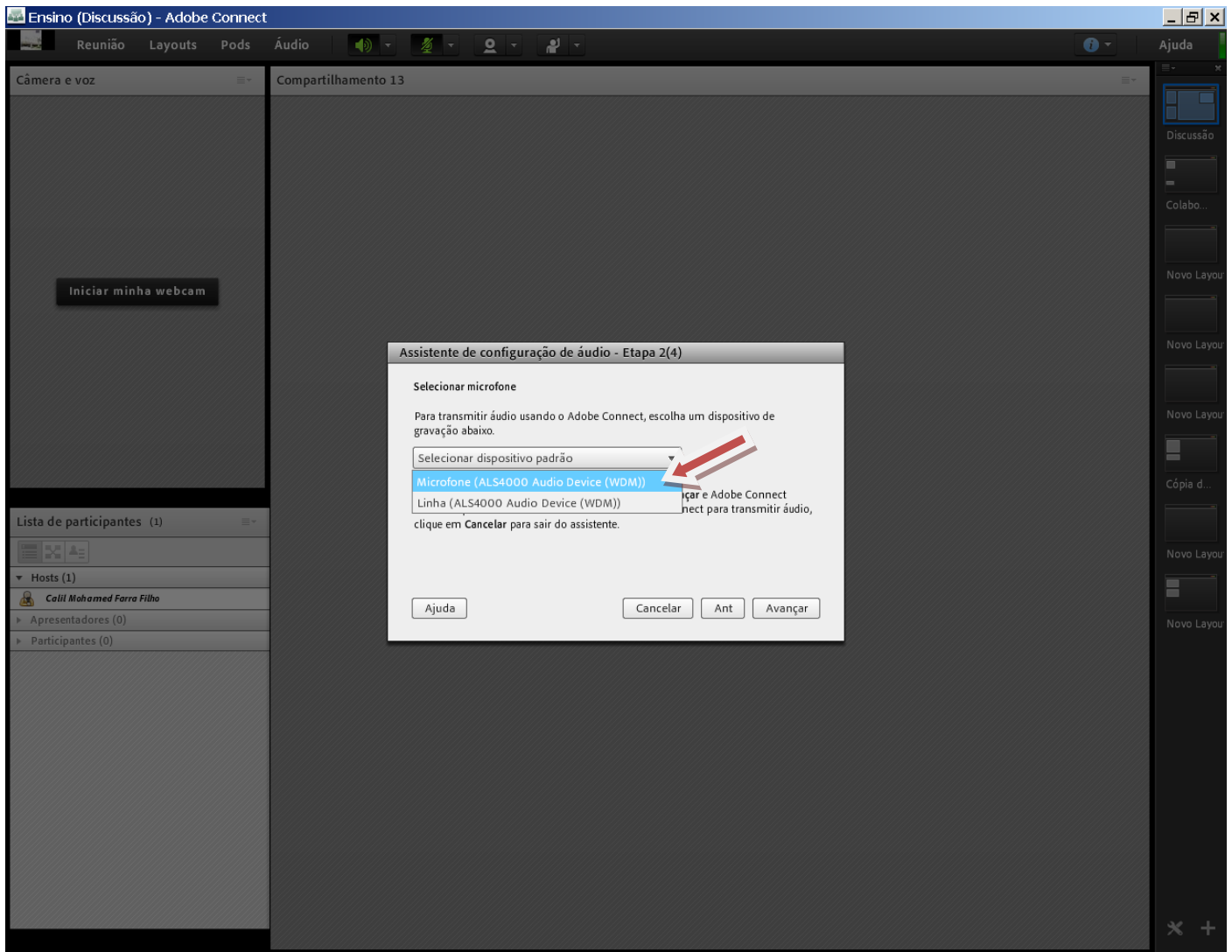

Após a escolha do microfone, GRAVAR um teste e reproduzi-lo para ver se está OK.

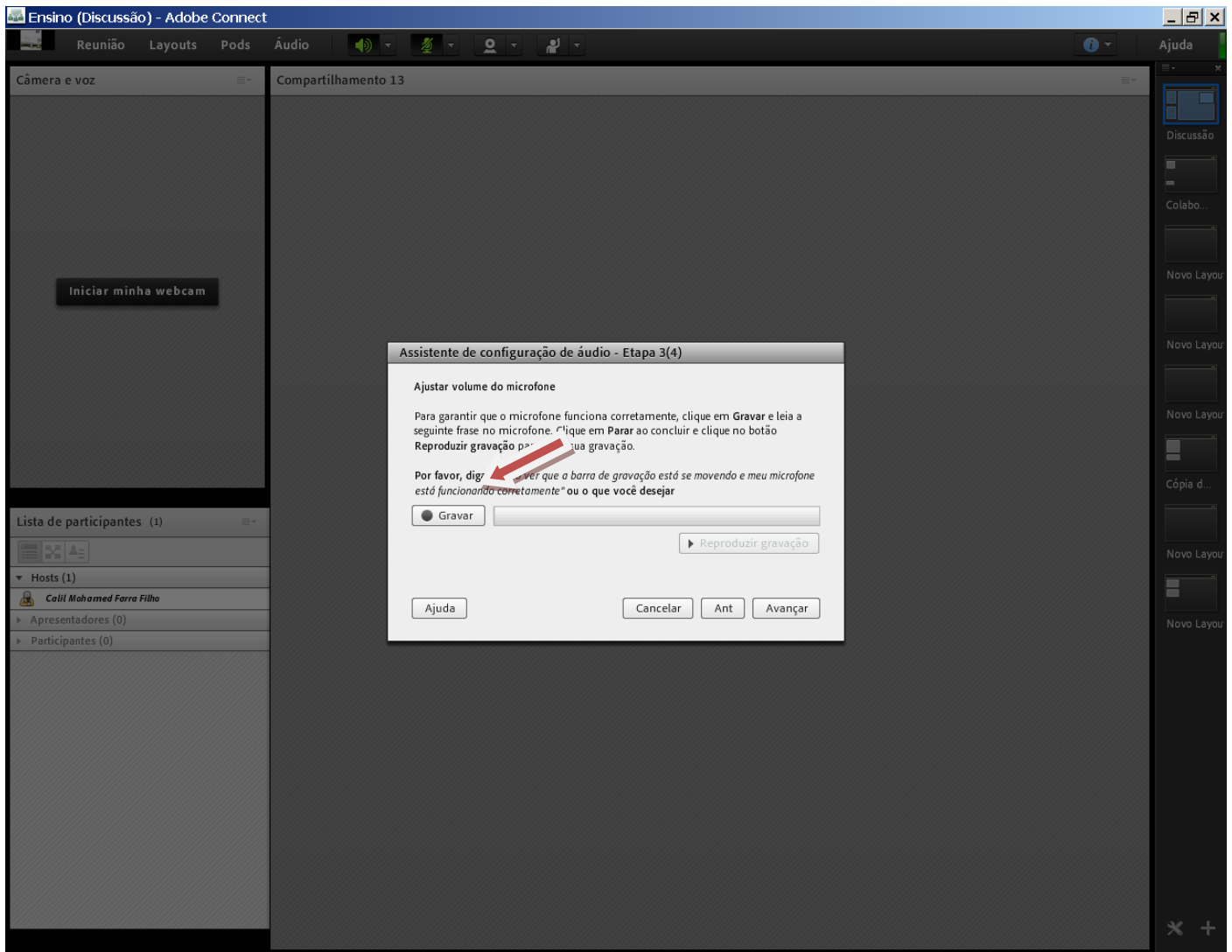

APENAS AVANÇAR.

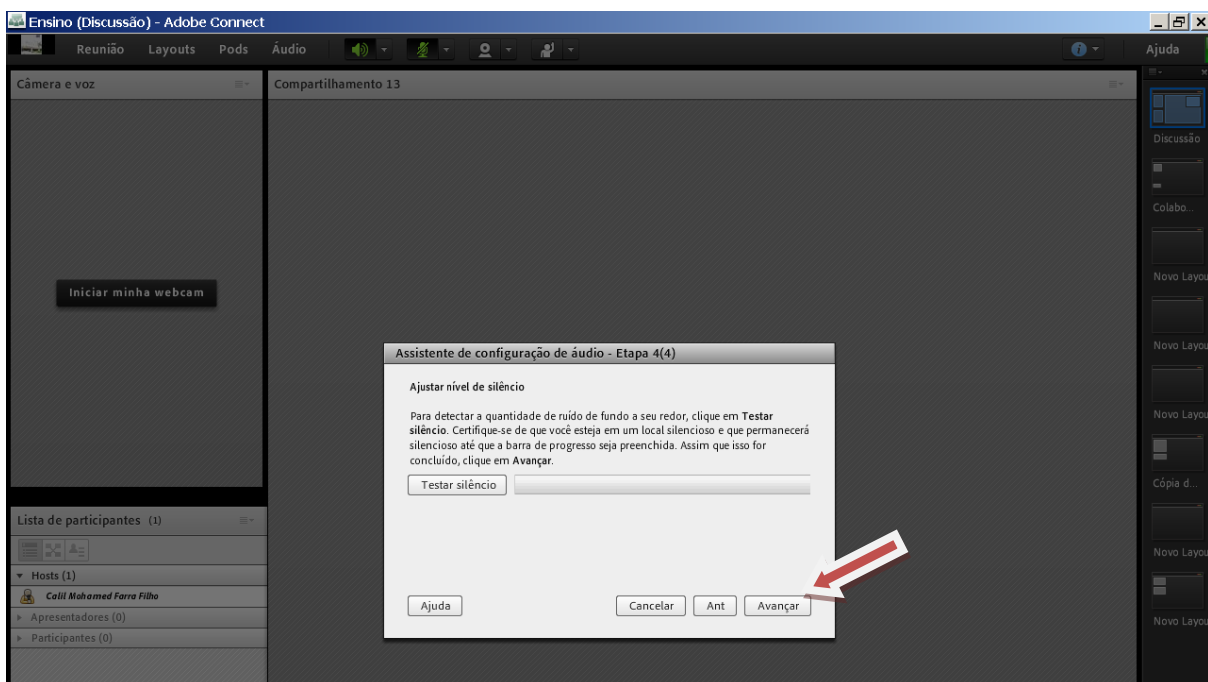

APENAS CONCLUIR.

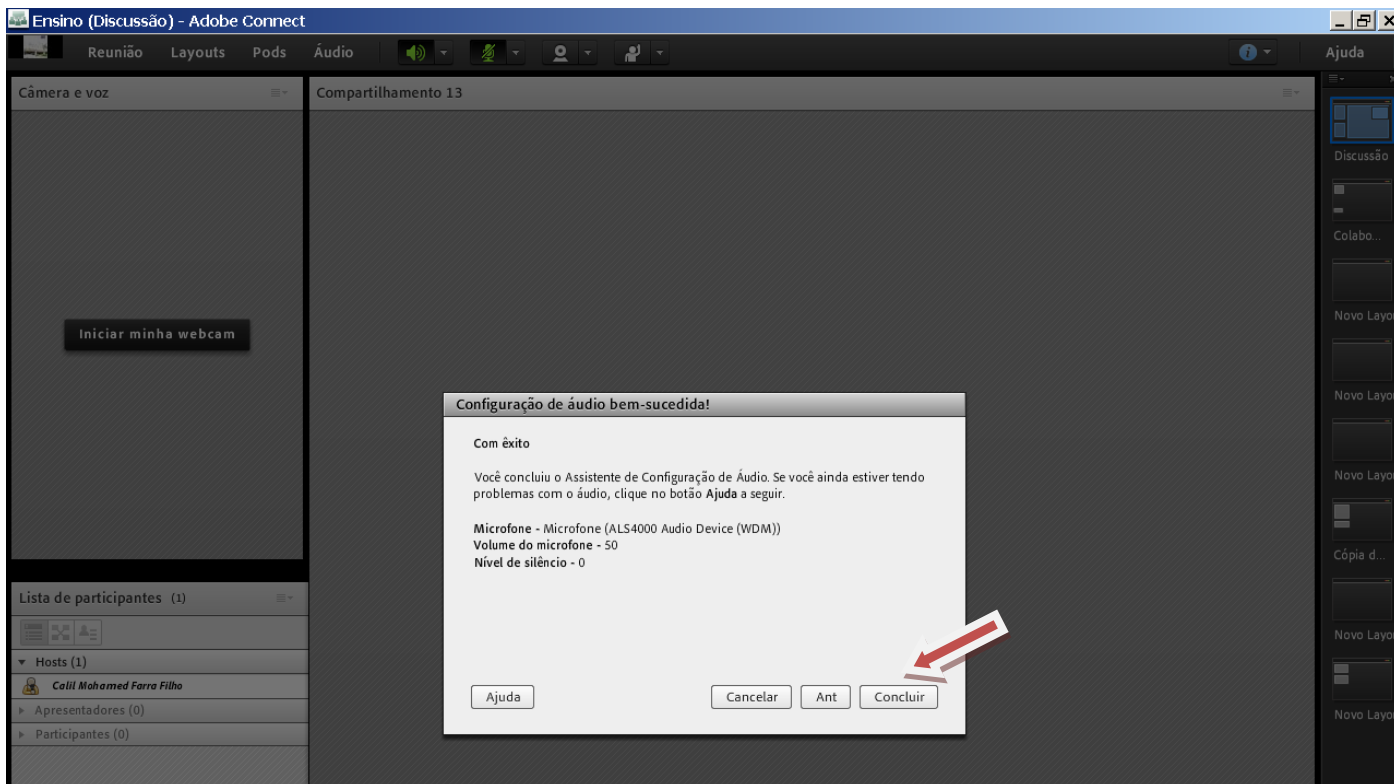

PARA SELECIONAR CÂMERA:

Com sua Câmera devidamente instalada e funcionando corretamente no seu WINDOWS, clicar no ícone da câmera e "Iniciar minha webcam".

Caso seja solicitado pelo Sistema – CLICAR EM "PERMITIR".

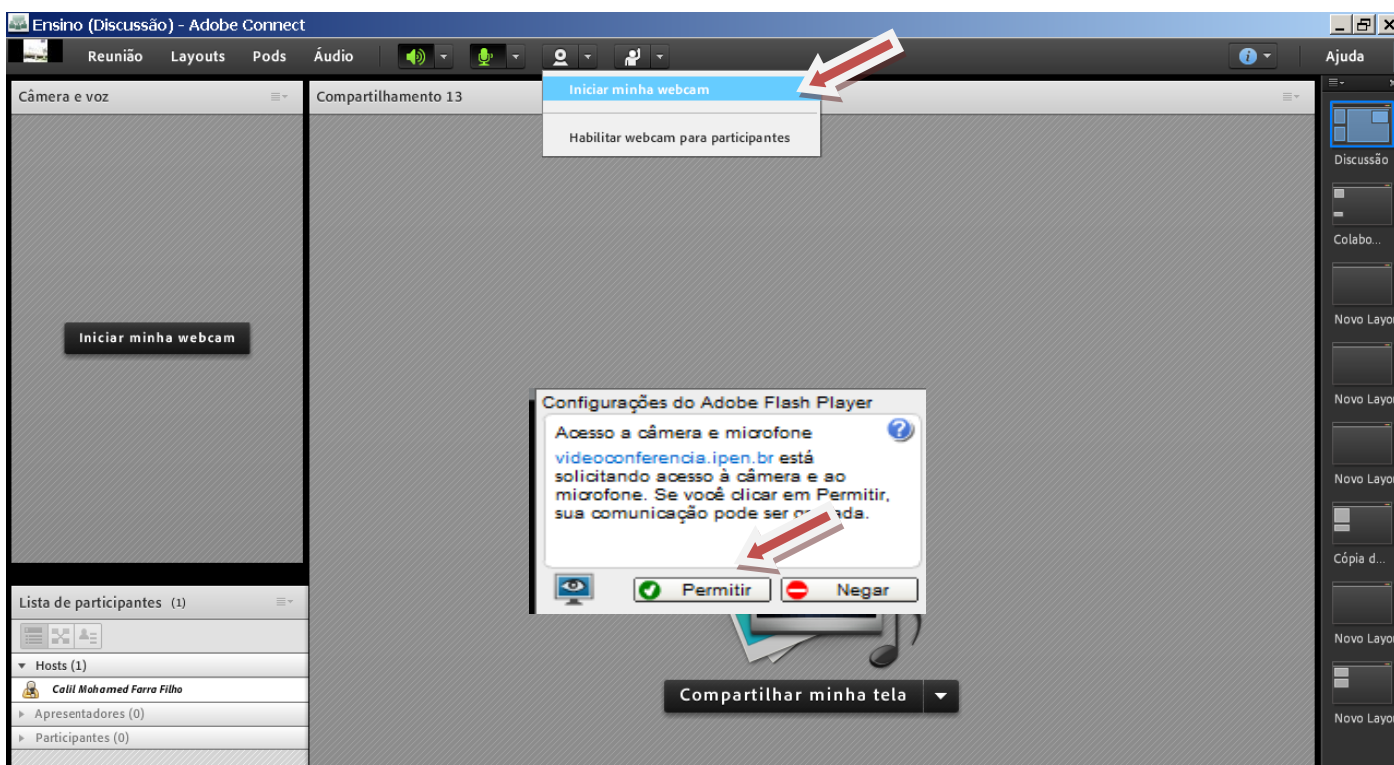

Após habilitar sua câmera deverá clicar em **INICIAR COMPARTILHAMENTO** para transmitir para a Internet.

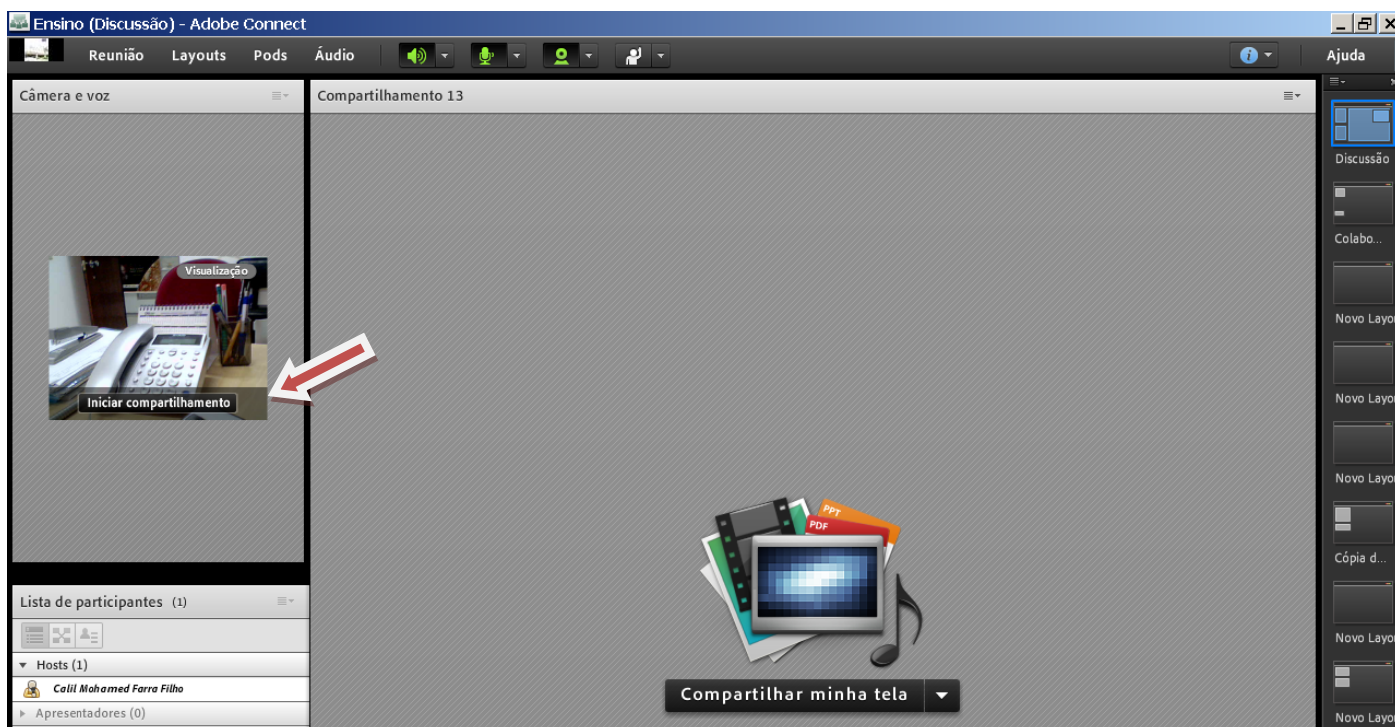

VERIFICAÇÃO FINAL:

Para que a Videoconferência esteja funcionando corretamente, os 3 itens (Cx-Som, Microfone e Câmera) deverão estar pressionados e na cor verde, conforme abaixo.

Caso não estejam dessa forma, verificar **O PAINEL DE CONTROLE DO WINDOWS DO SEU COMPUTADOR E DEPOIS REFAZER OS PROCEDIMENTOS DO INÍCIO.**

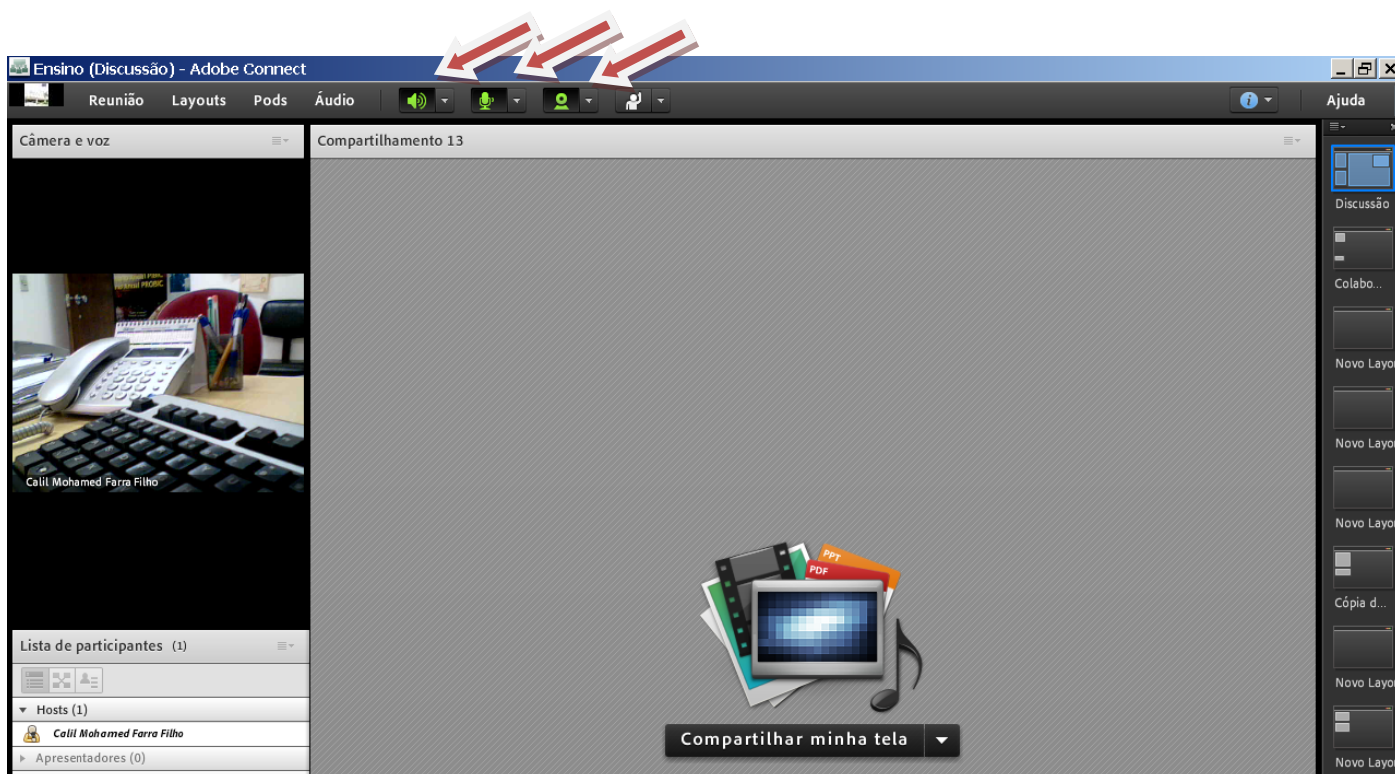

=====

PARABÉNS!!! TUDO PRONTO PARA A UTILIZAÇÃO DA VIDEOCONFERÊNCIA.

=====